

UWAGI / Notes:
WSZELKIE NIEZGODNOŚCI WYMAGAWO, KOLIZJE INSTALACJI I INNE ZAGROZENIA
MOGĄCE WYSTĄPIĆ WYKONANIE PROJEKTU NALEŻY WYJASNIĆ ZMIENIĄC
Z UŻYCIEM ARCHITENKTURA I PROJEKTANTOWI BRANŻOWYM

PRAWA AUTORSKIE / Copyrights

INFORMACJE ZAWIERANE NA RYSUNKU I MOGA BYĆ WYKORZYSTANE TYLKO DO
CELÓW PROJEKTOWYCH I KTOREGO ZOSTAŁY WYKONANE. INFORMACJE NIE MOGA
BYĆ POD ZAGROZĄ ZMIENIENIA, UŻYCIEM WYKONANIE LUB UŻYCIEM.
JEŻELI WYKONANIE JEST WPROWADZANE ZMIAN NA RYSUNKU TO MUSZA ONE
BYĆ DOKONANE WYKONANIE PRZEZ AUTORA RYSUNKU, RYSUNEK ANI ZADANA
CZĘŚĆ INFORMACJI NA NIM ZAWARTY NIE MOŻE BYĆ POWIELANA BEZ
UPRZEDZENIEJ ZGODY AUTORA

The information is to be used only in connection with the project for
which it was produced. The information is not to be changed, added to,
reproduced, or otherwise used for any other purpose. Any changes are required to the
information must be requested from architect.
No material, images, or other data is to be copied from the information
for any purpose whatsoever without prior agreement from architect

PROJEKTOWANY KOSZ
WYKONANY NA ZAMÓWIENIE
Z BLACHY POWLEKANEJ
KOLOR RAL 7011

RZYGACZ, Ø100,
KOLOR RAL 7011

OBRÓBKA GZYMSU
WG DETALU D4

ISTNIEJĄCY
PRZEPUST
PRZEZ ATTYKĘ

ISTNIEJĄCE
ŚCIANY BUDYNKU

ISTNIEJĄCY
PRZEPUST
PRZEZ ATTYKĘ

PROJEKTOWANY KOSZ
WYKONANY NA ZAMÓWIENIE
Z BLACHY POWLEKANEJ
KOLOR RAL 7011

RZYGACZ, Ø100,
KOLOR RAL 7011

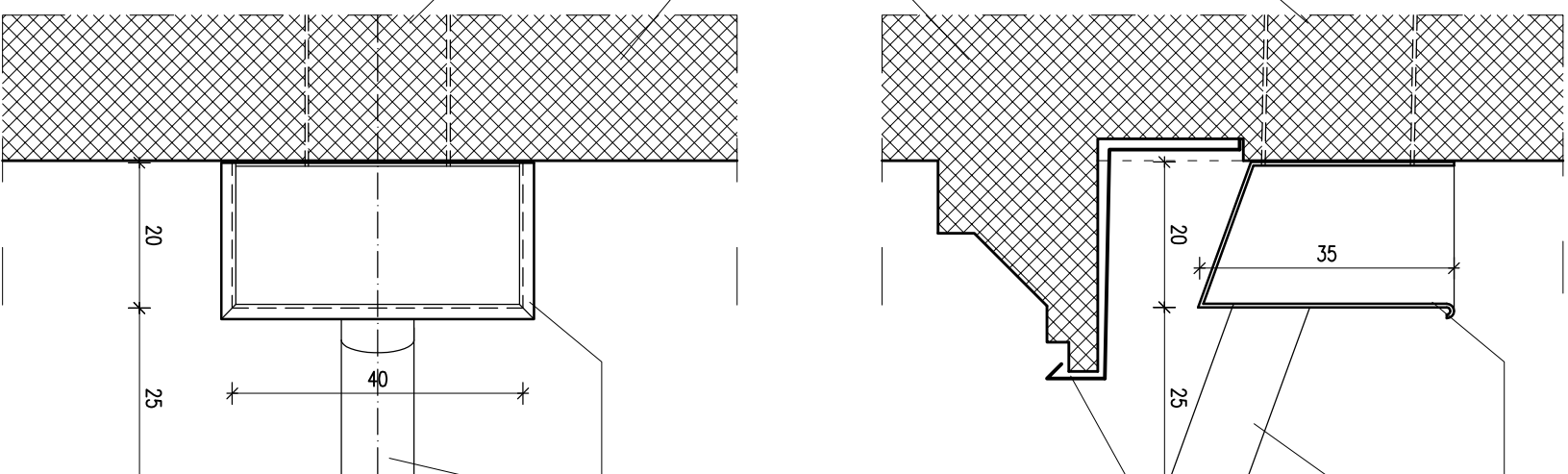

KLIENCI / Client:	JEDNOSTKA PROJEKTOWA Architect			
Department Administracyjny Ministerstwa Obroń Narodowej ul. Rakowiecka 2 Warszawa, Polska	Q U L A Studio Projektowe Al. Solidarności 13/17Z 00-140 Warszawa, Polska. tel.: ++48 22 620 43 59 fax: ++48 22 620 43 59 e-mail: info@qula.pl			
FAZA PROJEKTU / Proj. Stage:	PROJEKT BUDOWLANO-WYKONAWCZY			
REWIZJA /	OPIS ZMIAN / Changes Description:	RYSU /	SPR /	DATA /
Revizja /	Opis zmian /	Rysunek /	Specyfikacja /	data /
ZESPÓŁ PROJEKTOWY /	Project Team:	URZĄDZENIA /	ROZPR /	
Comment:	IMIĘ I NAZWISKO / Name:	Urządzenie /	rozprawa /	
ARCHITECTURA /	ingr. inż. arch. Bartłomiej Kulina	MA 02/7/09		
ARCHITECTURA /	ingr. inż. arch. Mikolaj Romanow-Broniarek			
ARCHITECTURA /	ingr. inż. arch. Marek Maloch			
SPRAWOZUJĄCY /	ingr. inż. arch. Mariusz Rosiek	WS-455/01		

TYTUŁ PROJEKTU / Project Title:
Remont pokrycia dachów wraz z odwodnieniem,
obrobek blacharskich, instalacji odgromowej
oraz częściowej wymiany okien

LOKALIZACJA / Project Location:
WARSZAWA, ul. RAKOWIECKA 2, bud. 25, 26 i 727
DZ. NR EWID. 30/5, obręb 10103

TYTUŁ RYS. / Drawing Title:

DETAL D5
KOSZ ZLEWOWY
Z RZYGACZEM

NR PROJ. / Proj. Ref.:	SKALA / Scale:	DATA / Date:	RYS. / Drawn By:	SPR. / Check By:
A289	1:10	18.05.2012	am/mm	bk
FIRMA / Company:	ROZDZIAŁ / Part:	GRUPA / Group:	NUMER / Number:	REV. / Rev.:
OLA	DE	45	005	